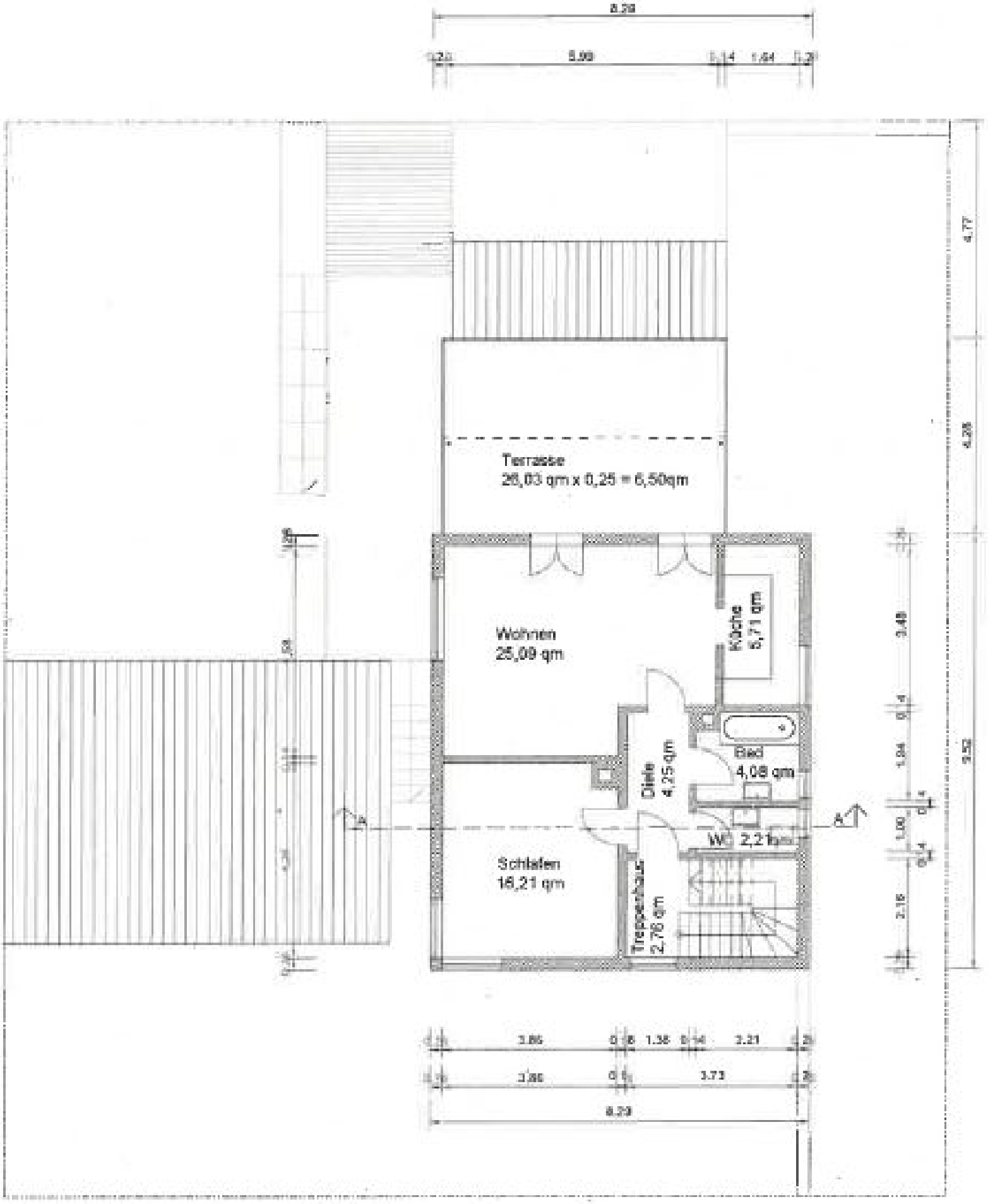
Terrasse
26,03 qm x 0,25 = 6,50qm
Wohnen
25,09 qm
Küche
5,71 qm
Bad
4,08 qm
Diele
4,25 qm
WC
2,21 qm
Schlafen
16,21 qm
Treppenhaus
2,76 qm
A
A'